

1

E. Wschodnia  
1 : 100

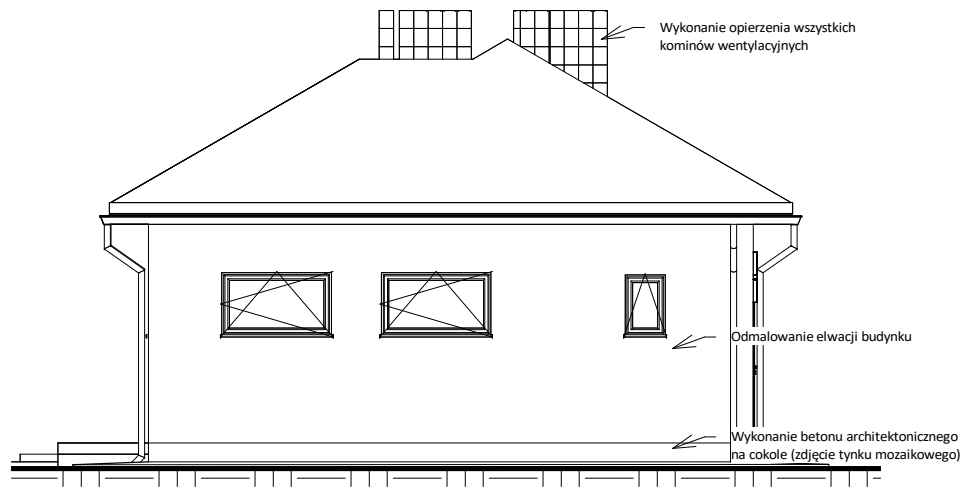

2

E. Zachodnia  
1 : 100

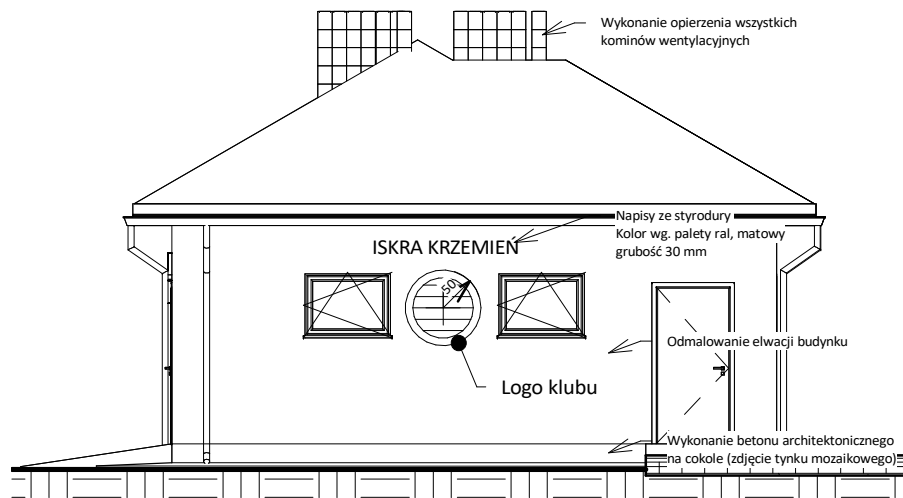

**BUDOWNICTWO**

projekty · wykonawstwo · nadzór

pracownia:

PWN BUDOWNICTWO WALDEMAR ŁACEK  
ul. Gęsia 21/28; 20 - 719 Lublin  
tel. 667 - 917 - 314; fax: 84 - 685 - 82 - 02  
NIP: 918 - 199 - 72 - 71 REGON: 061613838

projekt:

KOMPLEKSOWA REWITALIZACJA OBSZARÓW  
ZDEGRADOWANYCH NA TERENIE GMINY DZWOLA

inwestor:

Gmina Dzwola  
Obręb: Krzemień Drugi

projektant  
br. konst.:

mgr inż. Waldemar Łacek  
upr. nr LUB/0203/POOK/13  
w spec. konstrukc. budowlanej

sprawdził  
br. konst.:

mgr inż. JOLANTA ADAMCZAK  
LUB/0250/PWBKb/15  
w spec. konstrukc. budowlanej

branża:

stadium:  
PB

skala:

1 : 100

nazwa rysunku:

Widok elewacji - rewitalizacja

nr rysunku:  
PB-A-02

rev.:

data:  
09.2024

Kopiowanie niniejszego rysunku w całości lub jego części jakiegokolwiek techniką oraz udostępnianie osobom trzecim, a w szczególności konkurencji bez pisemnej zgody PWN BUDOWNICTWO Waldemar Łacek jest zabronione.